Załącznik Nr 3 do Regulaminu Organizacyjnego
stanowiący Załącznik Nr 1
do Zarządzenia Nr 124/2023
z dnia 01.09.2023 r.

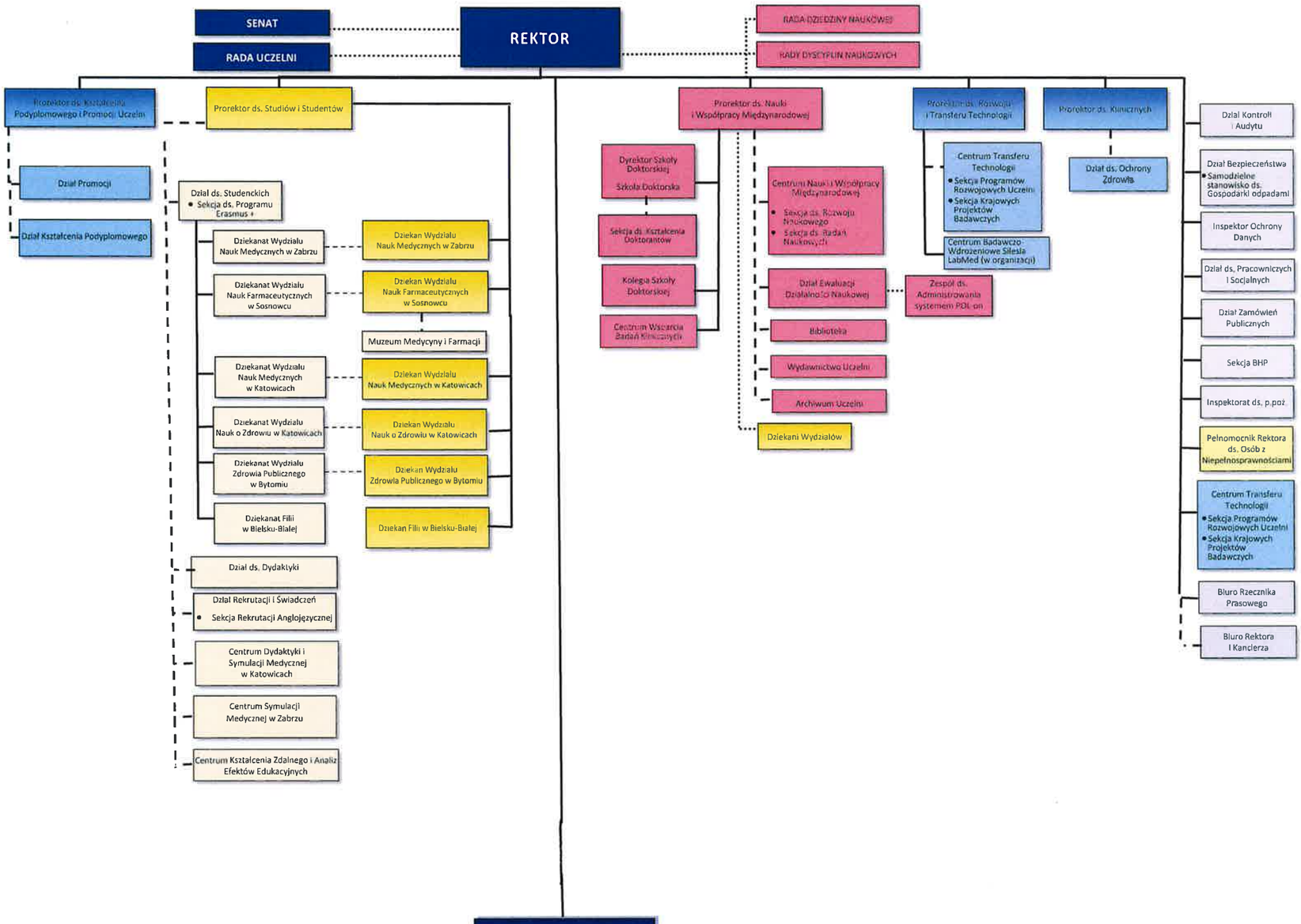

Z upoważnienia REKTORA
Śląskiego Uniwersytetu Medycznego w Katowicach
PROREKTOR
ds. Studiów i Studentów
prof. dr hab. n. med. Jerzy Stojko